

IDENTIFICACIÓN DE LA CONSTRUCCIÓN DE PIEDRA SECA, N° 40

Denominación: "Albarradas de la Mojonera"

Ubicación:

Paraje: Mojonera de Jimena _ Ayozar

Población: Albánchez de Mágina.

Mapa 1:10.000 = 948-1-1

Coordenadas: X: 0458951 Y: 4185184 (dat europeo 50)

Altura: 839m.

Ruta de acceso: Desde Albánchez de Mágina (Ayuntamiento Coordenadas X: 458890 Y: 4183021 dat europeo 50), por la carretera de Jimena, a la salida del pueblo, junto a una fuente parte un carril a la izquierda (Camino de la Dehesa), que continua paralelo a la carretera, recorridos 390m. se bifurca, se coge el que parte por la izquierda hasta el final de su recorrido, 1375m. Desde este punto, las albarradas se hayan dispersas en una amplia zona a la izquierda del carril.

Uso actual: Agrícola.

Propiedad: Particular.

Conservación: En general bien conservadas.

Materiales: Construidas con mampuestos calizos recogidos del entorno.

Medidas:

Forma: Variable.

Extensión: Las albarradas y majanos y linderos se hayan dispersos en una superficie de unas 3 hectáreas.

Dimensiones: Las hay de todos los tipos. El mas espectacular encontrado tiene una anchura de 4'5m y una altura en su parte inferior de 4m., en 2niveles o pisos.

Descripción: Serie de linderos, albarradas y majanos dispersos entre el cultivo de olivar en un amplia zona junto al cerro Aznaitín. La finalidad principal de estos es quitar las abundantísimas piedras de la zona laboreada. Se aprovecha generalmente la existencia de grandes piedras que no pueden ser movidas para acumular el resto, también las lindes de parcelas, cercando de esta forma las propias parcelas.

Entorno: Cultivos de olivos. Desde la zona se divisa el propio Cerro Aznaitín, Buena parte del macizo de Mágina y Bedmar y las Sierras aledañas.

Elementos anexos: No existen.

Protección existente: Ubicadas dentro del Espacio Protegido Parque Natural Sierra Mágina.

Citas históricas: No existen.

Bibliografía: No existe.

REPORTAJE FOTOGRÁFICO

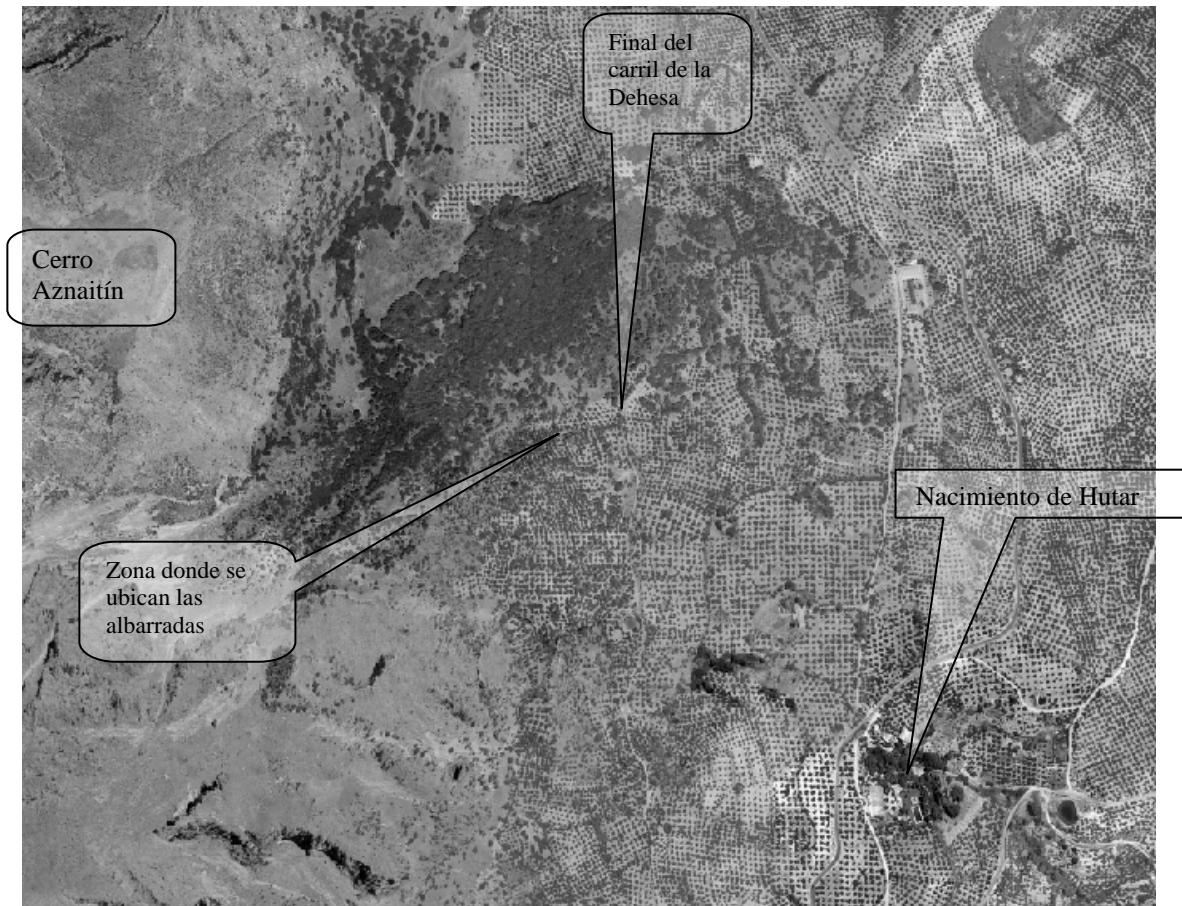

Dato: **Ortofoto digital de Andalucía. E= 1:10.000**

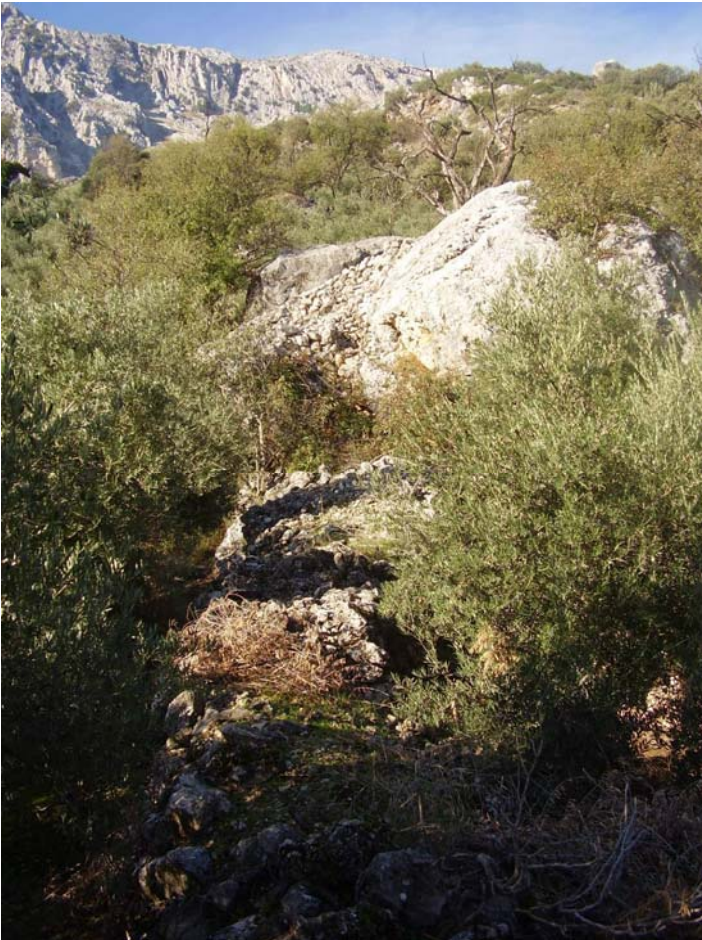

Foto 1 y 2. Vista de un lindero y una albarrada.