

IDENTIFICACIÓN DE LA CONSTRUCCIÓN DE PIEDRA SECA, N° 52

Denominación: "Choza del Hoyo del Picaor"

Ubicación:

Paraje: El Cantalar _ El Torcal

Población: Albánchez de Mágina.

Mapa 1:10.000 = 948-1-2

Coordenadas: X: 0458419 Y: 4181419 (dat europeo 50)

Altura: 1.114m.

Ruta de acceso: Desde Albánchez de Mágina (Ayuntamiento Coordenadas X: 458890 Y: 4183021 dat europeo 50), por la carretera de Torres una vez recorridos 4'25km. la carretera corta el Camino del Coyado de la Vibora, se toma este camino hacia la izquierda en dirección Sur, este camino es un carril que se debe de continuar 165m. hasta que se encuentra un cruce con otro carril que parte hacia la derecha, en dirección Oeste, por el que se debe de continuar, en un principio el carril discurre entre el monte y los olivos y posteriormente se interna en un ropizo, recorridos unos 350m. llegamos a la era ubicada junto a un corral.

Propiedad: Particular.

Uso actual: Sin uso.

Materiales: Construido con mampuestos calizos recogidos del entorno.

Conservación: Estado de abandono, derruida.

Medidas:

Forma: Circular.

Superficie útil: 3'46m².

Perímetro: Interior 6'60m., exterior 14'10m.

Dimensiones: Ancho del muro 1'20m.

Descripción: Pequeña choza de pastores totalmente en ruinas, incluido el anillo de la misma, en el cual debido al derrumbe del muro no se distingue ni donde se situaba la entrada. En su origen dispondría de una cubierta vegetal realizada con troncos de encina, hiniesta y lastón cosidos con ramal de esparto.

Entorno: Actualmente se haya rodeado de monte bajo y pastizal, aunque antiguamente esta zona se laboreaba para el cultivo de cereal y almendros.

Desde este se ve El Cerro Carluco, Cerro de la Golondrina, Cerro Carluco, Torcal, Serrezuela y Loma de Úbeda.

Elementos anexos: Corral ganadero y majanos en la zona laboreada.

Protección existente: Espacio Protegido, Parque Natural Sierra Mágina.

Citas históricas: No existen.

Bibliografía: No existe.

REPORTAJE FOTOGRÁFICO

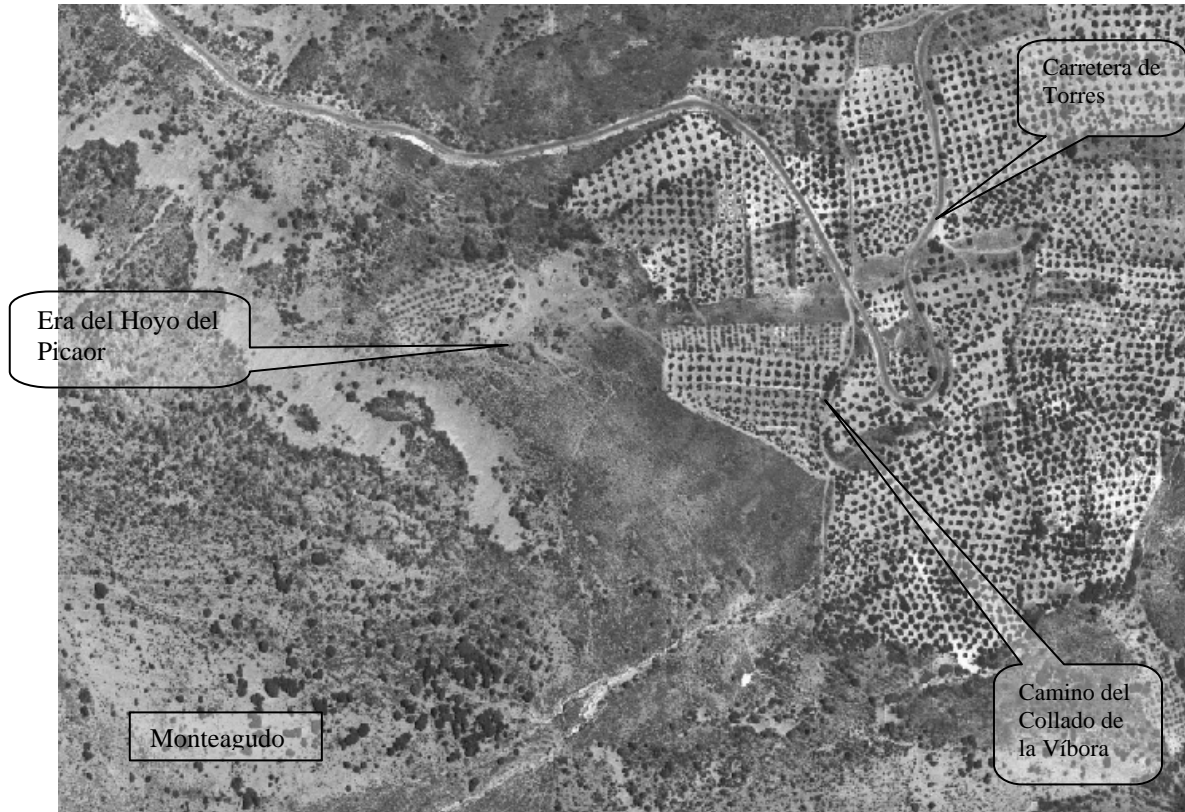

Dato: Ortofoto digital de Andalucía. E= 1:5.000



Foto 1. Vista general de la choza.