

## **IDENTIFICACIÓN DE LA CONSTRUCCIÓN DE PIEDRA SECA, N° 49**

**Denominación:** "Corral del Cantalar"

**Ubicación:**

**Paraje:** El Cantalar \_ El Torcal

**Población:** Albánchez de Mágina.

**Mapa 1:10.000** = 948-1-2

**Coordenadas:** X: 0460187 Y: 4182559 (dat europeo 50)

**Altura:** 727m.

**Ruta de acceso:** Desde Albánchez de Mágina (Ayuntamiento Coordenadas X: 458890 Y: 4183021 dat europeo 50), por la carretera de Bedmar, recorridos 2'46Km. Se llega hasta el cruce con el camino de la Mesa, que parte de esta carretera por su lado derecho, se continua por este carril en dirección Sur (hay otro carril que continua en dirección Este hacia el paraje conocido como la Fresneda). Se continua por este carril 475m hasta llegar al corral que se haya a la parte de abajo (dirección Oeste), junto a un cortijo.

**Uso actual:** Sin uso.

**Propiedad:** Particular.

**Conservación:** Estado de abandono, semiderruido.

**Materiales:** Construido con mampuestos calizos recogidos del entorno y posteriormente recrecido con tapial en la zona Norte y Este y con piedra y barro en el resto.

**Medidas corral:**

**Forma:** Rectangular.

**Estancia principal:**

**Superficie útil:** 182m<sup>2</sup>.

**Perímetro:** 55,2m.

**Dimensiones:** Ancho entre 10'50m. y 11'30m. Largo 16'70m.del muro. Altura media de muros 2'60m.

**Descripción:** Corral de uso ganadero, actualmente abandonado, se encuentra casi en ruinas, en su interior se observa una tinada realizada de piedra con argamasa. Por el tipo de muro que presente se deduce que sufrió varias modificaciones mezclándose paredes con la base de piedra seca y posteriormente recrecidas con tapial (pared Norte y Este) y otras recrecidas con piedra y argamasa de barro (Paredes Oeste y Sur). Presenta una puerta de entrada a su lado Sur.

**Entorno:** Actualmente se haya rodeado de cultivo de olivar. Desde este se ve Albánchez de Mágina y las sierras que se hallan alrededor y el cerro del Torcal, así como la Loma de Úbeda.

**Elementos anexos:** Casa cortijo y era.

**Protección existente:** Espacio Protegido, Parque Natural Sierra Mágina.

**Citas históricas:** No existen.

**Bibliografía:** No existe.

## REPORTAJE FOTOGRÁFICO

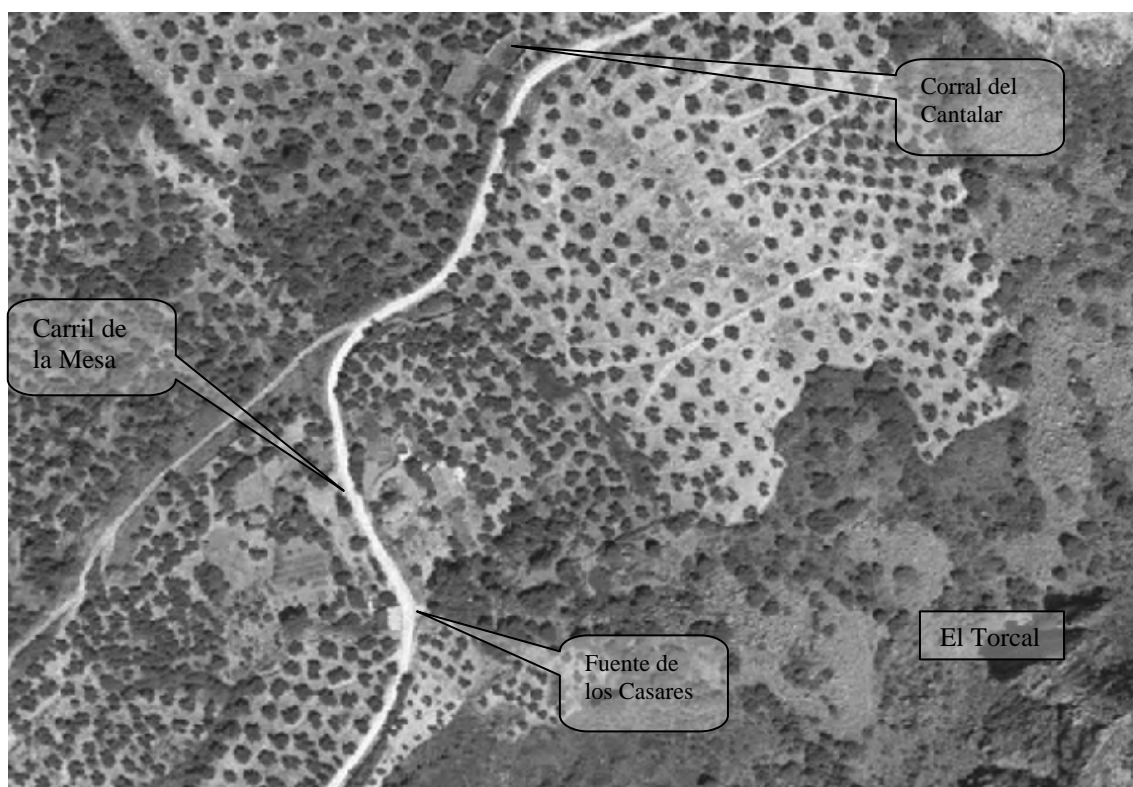

Dato: Ortofotografía digital de Andalucía. E= 1:2.500



Foto 1. Vista del corral.

Foto 2. Vista de la pared Norte.

