

IDENTIFICACIÓN DE LA CONSTRUCCIÓN DE PIEDRA SECA, N° 46

Denominación: "Corral del Torcal"

Ubicación:

Paraje: Cortijo de Juanillo el Cortador _ Torcal

Población: Albánchez de Mágina.

Mapa 1:10.000 = 948-1-2

Coordenadas: X: 0461563 Y: 4182825 (dat europeo 50)

Altura: 844m.

Ruta de acceso: Desde Albánchez de Mágina (Ayuntamiento Coordenadas X: 458890 Y: 4183021 dat europeo 50), por la carretera de Bedmar, recorridos 2'46Km. se llega hasta el curce con el Camino de la Fresneda que parte de esta carretera por su lado derecho, se continua por este carril en dirección Este (hay otro carril que continua en dirección Sur) otros 1'05Km. hasta el cruce con el camino de la subida que parte por la derecha en dirección Sureste, en un principio y durante 540m este camino es un carril estrecho, hasta llegar a un pequeño cortijo (Cortijo de Juanillo el Cortador), el corral se encuentra a 145m de este en dirección Este, en el límite entre el cultivo y el monte.

Uso actual: Sin uso.

Propiedad: Particular.

Conservación: Estado de abandono, semiderruido.

Materiales: Construidas con mampuestos calizos recogidos del entorno.

Medidas:

Forma: Poliedro irregular.

Superficie útil: 77'35m².

Dimensiones: Tiene forma alargada con 14m. de diámetro, su ancho varia entre los 3'40m. y los 7'30m. Sus muros no superan en la actualidad los 1'30m. de altura y tienen un grosor de 0'90m.

Descripción: Corral ganadero en un estado total de abandono. Se adapta a la forma del terreno, aprovechando un pequeño hoyo y se levanta tapias que se van apoyando en piedras de considerable tamaño que se encuentran en la zona. En su interior no existen apartados ni otros elementos anexos.

Entorno: Monte de encinar y pastos en su lado Sur y cultivos de olivos al Norte, hoy en día no queda ninguna zona dedicada al cultivo de cereal. Desde la zona se divisa el cerro Aznaitín, el propio Torcal, Bedmar y la Serrezuela, Sierra de la Golondrina, Sierras de Cazorla y Sierra Morena.

Construcciones anexas: Pequeño cortijo, corrales de ganado y numerosas albarradas.

Protección existente: Espacio Protegido, Parque Natural Sierra Mágina.

Citas históricas: No existen.

Bibliografía: No existe.

REPORTAJE FOTOGRÁFICO

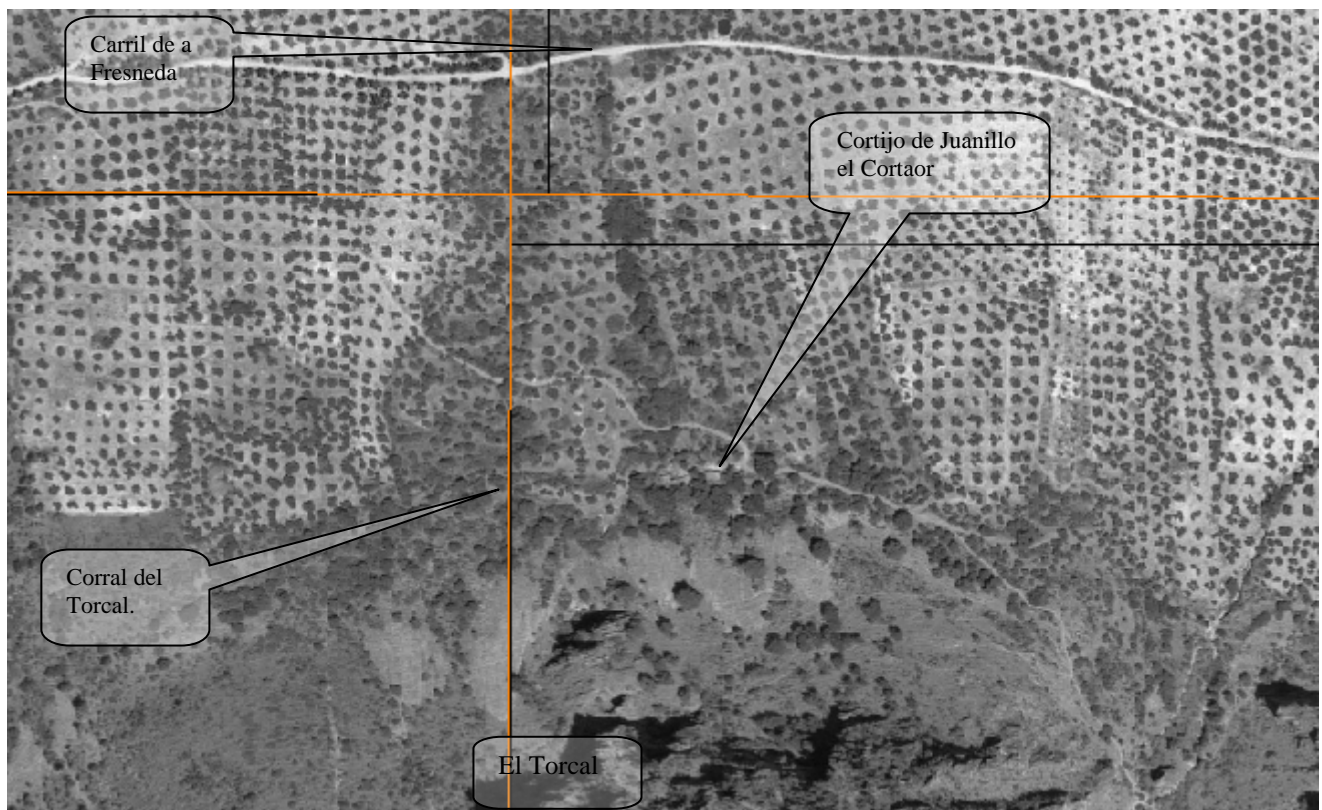

Dato: Ortofoto digital de Andalucía. E= 1:4.500



Foto 1. Vista parcial del corral.